売買 マンション	5800 万円（税込）	東武宇都宮線 東武宇都宮 歩12分	所在地	栃木県宇都宮市馬場通り3

名称	宇都宮PEAKS　24階	
建物	専有面積	85.03㎡（壁芯）
	バルコニー面積	バルコニー面積：24.7㎡
	専用庭面積	
	間取り	3LDK
	所在階	24階
	総戸数	244戸
	構造／階建	RC30階地下1階建
	築年月	2019年1月
	管理費／修繕積立金	1万7850円／月（委託(通勤)）/2万2270円／月
土地	権利	所有権
	都市計画／用途地域	商業
駐車場	敷地内（1万1000円～1万4000円／月）	
現況	中古	
引渡	相談	
備考	南/分譲中/コミュニティ費・ライフサポート費・：430円／月、自治会費：600円／年/販売戸数：1戸/2沿線以上利用可/市街地が近い/南向き/システムキッチン/浴室乾燥機/陽当り良好/総合病院 徒歩10分以内/始発駅/高層階/シャワー付洗面化粧台/24時間ゴミ出し可/セキュリティ充実/南面バルコニー/複層ガラス/温水洗浄便座/TVモニタ付インターホン/通風良好/眺望良好/ウォークインクローゼット/ペット相談/エレベーター/宅配ボックス/駐輪場/納戸/食器洗乾燥機/整備された歩道/ディスポーザー（生ごみ粉砕処理器） パノラマ画像はこちらから→→→	

間取り図 専有面積：85.03㎡　3LDK
24階南向き、室内大変きれいです。

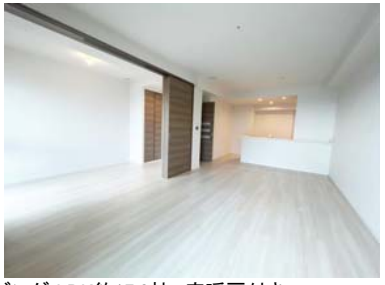

リビング LDK約17.8帖　床暖房付き
24階南向き、 室内大変きれいです。

現地外観写真 宇都宮PEAKS　24階
85.03㎡。

《周辺の環境》

- JR宇都宮駅まで1000m
- 宇都宮市立旭中学校まで639m
- 宇都宮市立中央小学校まで521m
- 社会医療法人中山会宇都宮記念病院まで329m
- 東武宇都宮店まで698m
- 栃木県庁まで947m

物件コード 72612834

情報公開日　2024年8月22日　　図面と状況が異なる場合は現状を優先させていただきます

（株）宇都宮協同不動産

TEL　028-680-4769　　栃木県宇都宮市花房2-2-6
FAX　028-333-1321

栃木県知事（2）第005040号

取引態様	媒介
報酬形態	未選択
手数料	